PŮDORYS 1.NP

M 1:50

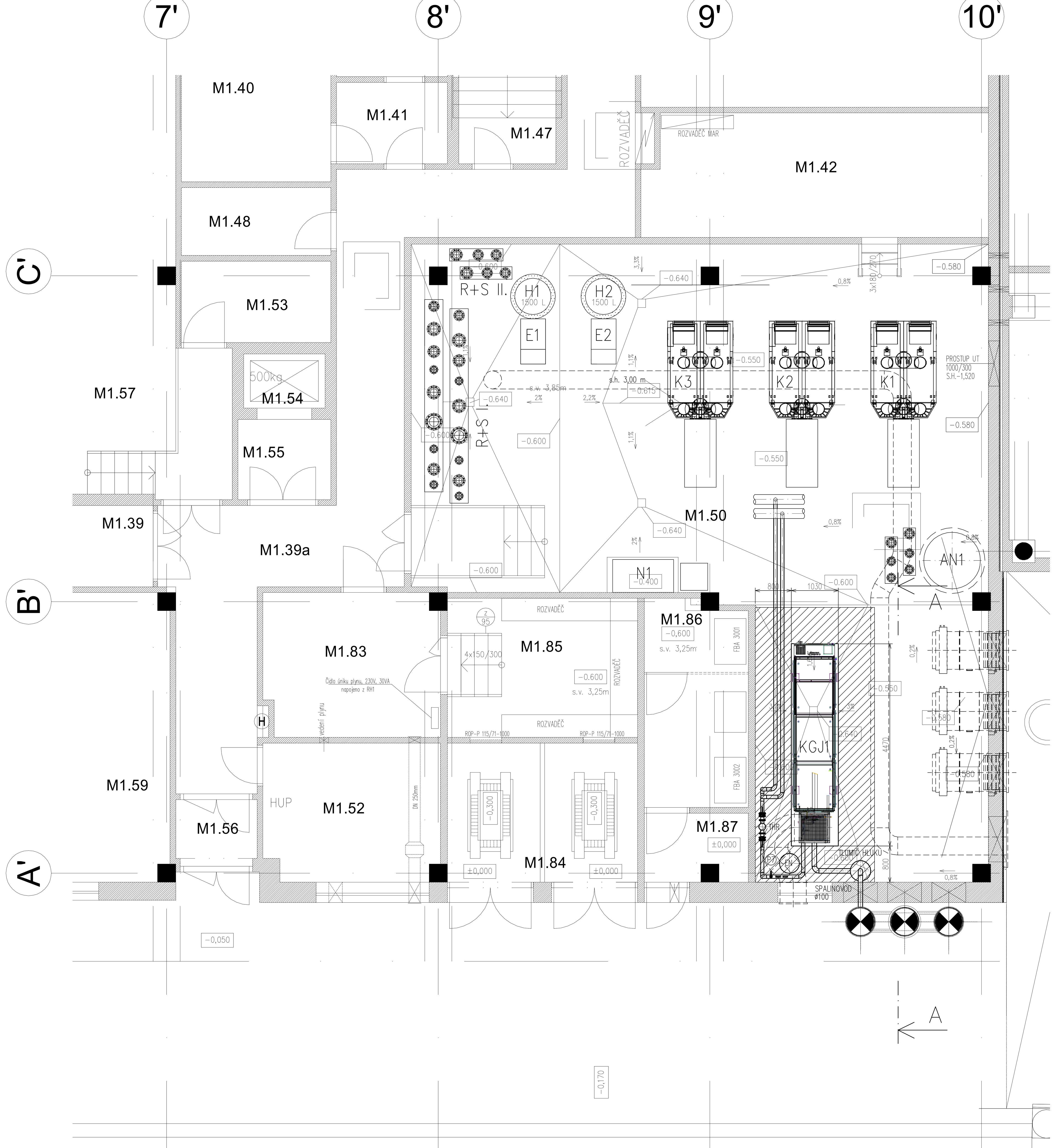

KOMUNIKAČNÍ TRASA

M 1:250

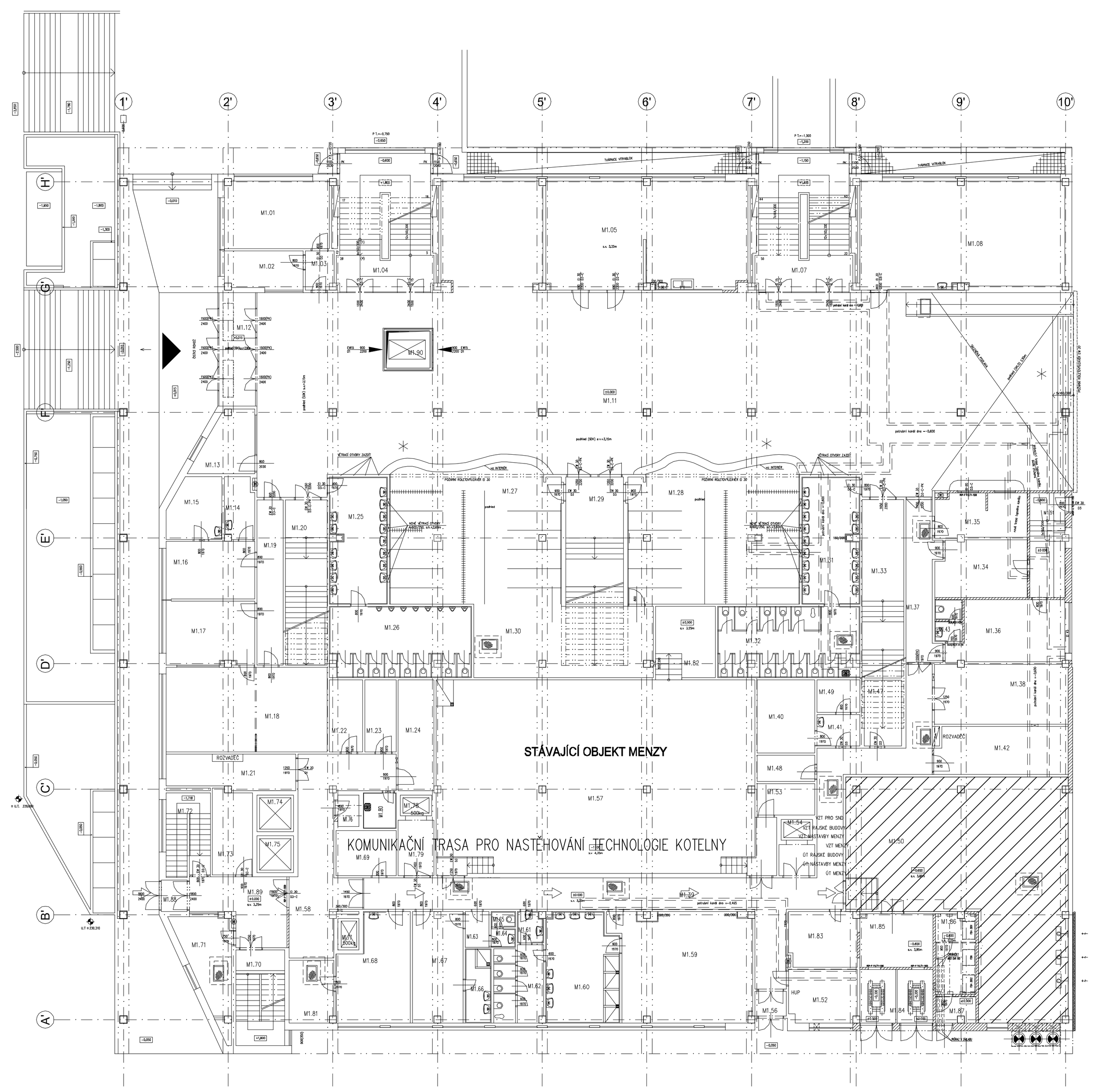

ORIENTAČNÍ SITUACE

Tabulka místností

	Číslo	Jméno	Plocha[m2]	Podlaha	Povrch stěn	Povrch stropu	Poznámka (STÁVAJÍCÍ PODLAHA)
-	M1.39	KOMUNIKACE	39,42	TERAC.DL. (m13b)	ŠTUK.OM.	ŠTUK.OM.	–
-	M1.39a	KOMUNIKACE	44,03	TERAC.DL. (m13b)	ŠTUK.OM.	ŠTUK.OM.	–
-	M1.40	SKLAD	13,60	TERAC.DL. (m13b)	OM.VÁP.HLADKÁ+	ŠTUK.OM+MALBA	–
-	M1.41	SKLAD	4,40	TERAC.DL. (m13b)	MALBA	ŠTUK.OM+MALBA	–
R	M1.42	ROZVODNA MaR	20,61	SADURIT Z1A (P20)	ŠTUK.OM.+MALBA	ŠTUK.OM.+MALBA	–
-	M1.47	SKLAD CHEM. ÚPR. VODY	8,45	TERAC.DL. (P20)	OM.VÁP.HLADKÁ	OM.VÁP.HLADKÁ	
-	M1.48	SKLAD	4,95	TERAC.DL. (m13b)	OM.VÁP.HLADKÁ+	ŠTUK.OM+MALBA	–
R	M1.50	KOTELNA	130,62	EPOXID.STĚRKA(m12)	ŠTUK.OM.+MALBA	ŠTUK.OM.+MALBA	sokl–epox. stěrka
R	M1.52	MÍSTNOST PRO PLYNOMĚR A REGULACI	11,77	SADURIT Z1A (P22)	OM.VÁP.HLADKÁ	OM.VÁP.HLADKÁ	–
-	M1.53	STROJOVNA VÝTAHU	5,95	SADURIT Z1A (P22)	OM.VÁP.HLADKÁ	OM.VÁP.HLADKÁ	–
-	M1.54	NÁKLADNÍ VÝTAH	2,15	–	–	–	–
-	M1.55	SKLAD ODPADKŮ	3,50	TERAC.DL. (P20)	ŠTUK.OM.	ŠTUK.OM.	–
-	M1.56	ZÁDVEŘÍ	2,80	TERAC.DL (P20)	ŠTUK.OM.	ŠTUK.OM.	–
-	M1.57	STROJOVNA VZT	207,29	SADURIT Z1A (P22)	OM.VÁP.HLADKÁ	OM.VÁP.HLADKÁ	–
-	M1.59	ŠATNA ŽENY	47,65	PVC (P15)	ŠTUK.OM.	ŠTUK.OM.	–
R	M1.83	HUP KOTELNY	12,25	EPOXID. STĚRKA.(m13c)	ŠTUK.OM.+MALBA	ŠTUK.OM.+MALBA	–
-	M1.84	TRAFO	12,92	EPOXID.STĚRKA(m12,13)	ŠTUK.OM.+MALBA	pož. obklad ORDEXAL 20mm, vč. nátěru	sokl–epox. stěrka v=100mm
R	M1.85	ROZVODNA NN	12,81	EPOXID.STĚRKA(m12a,13)	ŠTUK.OM.+MALBA	ŠTUK.OM.+MALBA	sokl–epox. stěrka v=100mm
-	M1.86	ROZVODNA VN	10,53	EPOXID.STĚRKA POROROŠTOVÁ PODLAHA (m12a)	ŠTUK.OM.+MALBA	ŠTUK.OM.+MALBA	sokl–epox. stěrka v=100mm
-	M1.87	MĚŘENÍ	3,51	EPOXID.STĚRKA(m12c)	ŠTUK.OM.+MALBA	PODHLED SDK	sokl–epox. stěrka v=100mm

R MÍSTNOSTI ŘEŠENÉ

\- MÍSTNOSTI NEŘEŠENÉ V TOMTO PROJEKTU

Digitálně podepsal
Ing. Valdemar Hrotek
Datum: 2024.12.04
13:00:43 +01'00'

REV.	DATUM	ZPRACOVAL	PODPIS	KONTROLOVAL	PODPIS	SCHVÁLIL	PODPIS	POPIS
0	11/2024	ING.V.HROTEK		ING.B.HROTEK		ING.B.HROTEK		PD PRO PROVÁDĚNÍ STAVBY

ZÁKAZNÍK VŠE V PRAZE
NÁM. W. CHURCHILLA 1938/4, PRAHA

PROJEKT REKONSTRUKCE PLYNOVÉ KOTELNY V IB, INSTALACE PLYNOVÉ KOGENERAČNÍ JEDNOTKY VČETNĚ TEPELNÝCH ČERPADEL

VÝKRES D.1.4.1 – ZAŘÍZENÍ PRO VYTÁPĚNÍ STAVEB

PŮDORYS 1.NP

SO 02 KOGENERAČNÍ JEDNOTKA

PROF.Č.DOK. HU.02 02

intecon® Projekce a inženýring
Stará 2569/96, 400 11 Ústí nad Labem, CZ
Tel.:+420 475 315 980
Fax:+420 475 315 999

STUPEŇ DPPS | ČÍSLO PROJEKTU 99299 300 | FOR.A4 12x
MĚŘ. 1:50 | ORIENTAČNÍ Č. DOK. | LIST/Ů 1

ČÍSLO VÝKRESU IN-Z-1223 | REVIZE 0 | KOPIE

Tento výkres je duševním majetkem firmy INTECON spol. s r.o., informace z tohoto výkresu, jeho rozmnožování a předávání třetí straně je povoleno pouze se souhlasem fy. INTECON spol. s r.o.